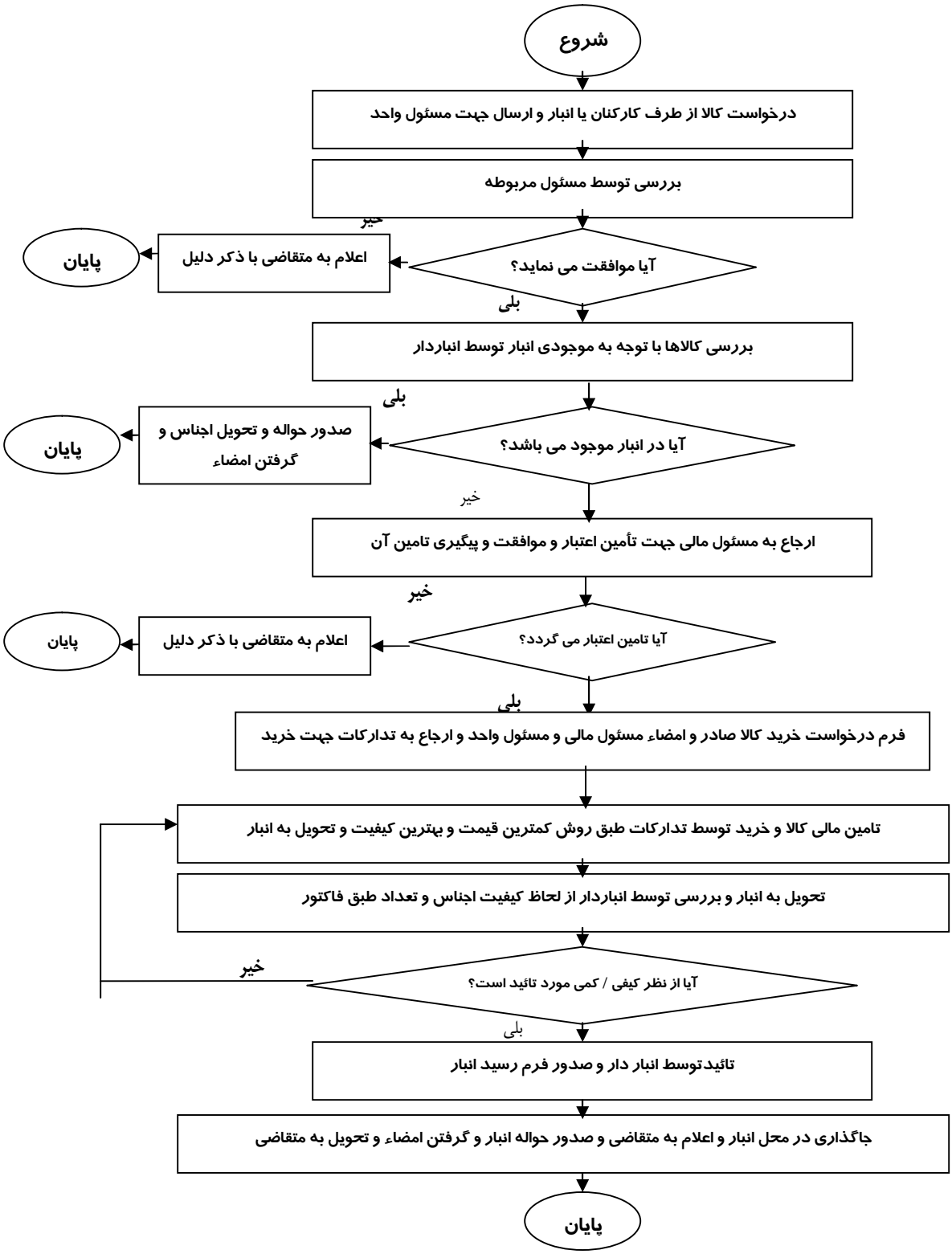فرایند انبار داری (ورود کالا و خروج کالا)